Mehr Generationen Haus
Miteinander – Füreinander

Ausflugsfahrten
Januar bis Oktober 2024

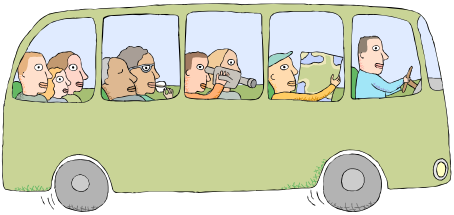

<u>Anmeldezeiten:</u>
montags bis freitags von 09:00 - 13:00 Uhr

Tel.: 05251 / 29066-15
Fax: 05251 / 29066-29

100 Echt AWO. Seit 1919. Erfahrung für die Zukunft.

AWO Im Herzen der Menschen

Leo Treffpunkt für Jung und Alt

Leostraße 45, 33098 Paderborn
leo@awo-paderborn.de

www.awo-paderborn.de
www.mehrgenerationenhaeuser.de/paderborn
www.facebook.de/awo.leo.paderborn

Herzlich willkommen!

Wir freuen uns, Ihnen heute unseren neuen Tagesfahrten-Prospekt 2024 vorstellen zu dürfen. Wir haben wieder wunderschöne Touren für Sie zusammengestellt. In diesem Jahr bieten wir erstmals eine 3-Tages-Fahrt nach Potsdam an. Eine Tagesfahrt mit dem Reisebus ist bequem, entspannt und Sie werden viel Neues kennenlernen. Unsere Reiseleiter begleiten die Fahrten und sind während der Reise Ihre kompetenten Ansprechpartner. Wir möchten Sie darauf hinweisen, unbedingt unsere Anmelde-Fristen einzuhalten, da wir gegenüber unseren Partnern verpflichtet sind Fahrten bei zu geringer Teilnahme rechtzeitig abzusagen.

Wir freuen uns auf Sie….

Ihre verbindliche Anmeldung nehmen wir unter der Telefonnummer 05251 - 2906615 entgegen. Die Ausflugskosten können entweder im Mehrgenerationenhaus AWO Leo bar oder mit EC-Karte bezahlt werden, oder per Überweisung. Bitte geben Sie dabei im Verwendungszweck das Reiseziel und den Termin der Fahrt an.

Bankverbindung:
AWO Kreisverband Paderborn e.V.

Sparkasse Paderborn-Detmold
IBAN DE26 4765 0130 0011 0023 83

Volksbank Paderborn
IBAN DE17 4726 0121 8803 0318 00

Tagesausflüge 2024

Januar

03.01.24	Essen / Folkwang Museum	Seite 4

Februar

06.02.24	Bremen / Kunsthalle	Seite 5
17.02.24	Gartenreise / Kloster Knechtsteden	Seite 6

März

22.03.24	Bielefeld / Dr. Oetker Welt	Seite 7

April

20.04.24	Köln / WDR	Seite 10
27.04.24	Landpartie Bad Pyrmont & Schifffahrt Schiedersee	Seite 11

Mai

07.05.24	Essen / Villa Hügel zur Rhododendronblüte	Seite 12
25.05.24	Gartenreise OWL	Seite 13

Juni

27.06.24	Wesel / Mississippi-Dampfer „River-Lady“ (Rhein)	Seite 14

Juli

27.07.24	Gartenreise Groningen	Seite 15

August

03.08.24	Gartenreise Fulda	Seite 16
17.08.24	Gartenreise Niederlande	Seite 17

September

13.09. bis 15.09.24	Potsdam	Seite 18
21.09.24	Detmold / Brauerei Strate	Seite 19

Oktober

02.10.24	Roermond / Outlet Center	Seite 20

Ausflugsfahrt im Januar

Essen/Folkwang Museum
Ausstellung Chagall-Matisse-Miro
… Mittwoch, den 03.01.2024

Basierend auf der Sammlung des Museum Folkwang präsentiert *Made in Paris* herausragende Originalgrafiken, Künstlerbücher und Mappenwerke vom frühen 20. Jahrhundert bis in die Gegenwart, darunter *Jazz* von Henri Matisse, *La Tauromaquia* von Pablo Picasso, *A toute épreuve* von Joan Miró oder *Daphnis et Chloé* von Marc Chagall. Ergänzt wird die Ausstellung durch Leihgaben aus öffentlichem und Privatbesitz, darunter stilistisch und inhaltlich verwandte Gemälde der Künstler, die die Verbindungen zwischen den Gattungen veranschaulichen. Druckgrafiken und Plakate des ausgehenden 19. Jahrhunderts lassen den Beginn des Grafikbooms in Paris lebendig werden. Dass die Pariser Drucktradition bis heute fortbesteht, zeigen ausgewählte Arbeiten der letzten Jahre, unter anderem von Jim Dine und David Lynch. DIE AUSSTELLUNG PRÄSENTIERT U.A. WERKE VON: Georges Braque, Marc Chagall, Robert Delaunay, Jim Dine, Max Ernst, Fernand Léger, David Lynch, Henri Matisse, Joan Miró, Edvard Munch, Pablo Picasso, Henri de Toulouse-Lautrec

Informationen und Leistungen

10:30 Uhr	Abfahrt ab AWO-Leo, Leostr. 45
13:30 Uhr	Führung durch die Ausstellung (60 Min.)
17:00 Uhr	Rückfahrt ab Essen
ca. 19:30 Uhr	Ankunft in Paderborn

49,00 Euro (inkl. Busfahrt, Eintritt und Führung)

Anmeldung
bis zum 15.12.2023

Ausflugsfahrt im Februar

Bremen/Kunsthalle - Monet bis van Gogh
… Dienstag, den 06.02.2024

Geburtstagsgäste. Monet bis von Gogh. Mit Meisterwerken der französischen Malerei feiert die Ausstellung „Geburtstagsgäste“ das 200. Jubiläum des Kunstvereins in Bremen. Im Mittelpunkt steht eine besonders glanzvolle Zeit zu Beginn des 20. Jahrhunderts, als Direktor Gustav Pauli die Kunsthalle zu einem führenden Museum moderner Kunst in Deutschland machte. Unterstützt wurde er von bedeutenden Bremer Sammlern, die nun erstmals gewürdigt werden.

Informationen und Leistungen

09:00 Uhr	Abfahrt ab AWO-Leo, Leostr. 45
12:00 Uhr	Führung durch die Ausstellung (60 Min.)
16:00 Uhr	Rückfahrt ab Bremen
ca. 19:00 Uhr	Ankunft in Paderborn

59,00 Euro (inkl. Busfahrt, Eintritt und Führung)

Anmeldung bis zum 09.01.2024

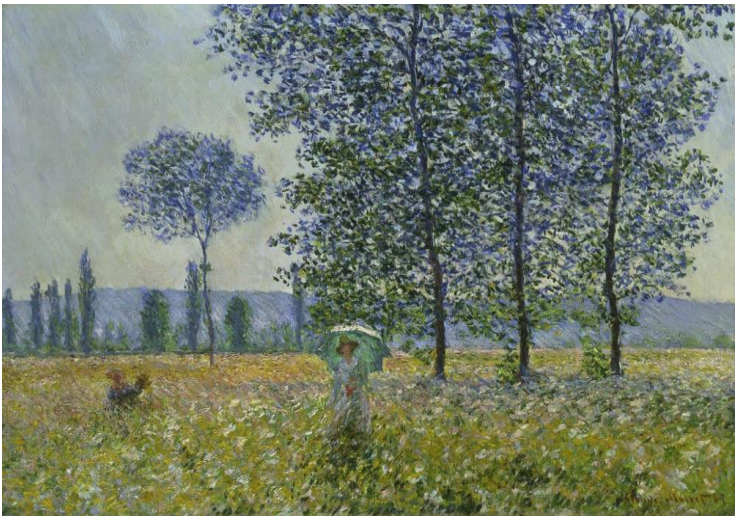

Ausflugsfahrt im Februar

Gartenreise/Kloster Knechtsteden
… Samstag, den 17.02.2024

Die Schneeglöckchen als erste Boten blühen oft schon im Februar und auch andere Frühlingsblüher zeigen schon erste Knospen. Die Sortenvielfalt von Schneeglöckchen, Märzenbechern, Leberblümchen & co. ist enorm und lässt oftmals nur staunen. Ob nur zum Schauen, zum Informieren oder zum Erwerb für den eigenen Garten: Jetzt ist die Gelegenheit, die ganze Palette der Frühlingspflanzen kennenzulernen, vor allem solche jenseits des Standardangebots. In Knechtsteden können Sie abseits der ausgetretenen Pfade nach neuen, historischen, seltenen oder einfach nur schönen Frühlingspflanzen stöbern. Viele Spezialisten aus dem In- und Ausland kommen nach Knechtsteden und bieten Ihnen ein breites Angebot und Informationen rund um Garten und Pflanze. Die Schneeglöckchentage im Kloster Knechtsteden führen Anbieter zusammen, die Sie in dieser Zusammensetzung sonst nirgendwo finden.

Informationen und Leistungen

06:45 Uhr	Abfahrt ab Elsenerstr. (Frau Bergschneider)
07:00 Uhr	Abfahrt am Mehrgenerationenhaus AWO Leo
10:00 Uhr	Freier Aufenthalt
16:00 Uhr	Rückfahrt ab Knechtsteden
ca. 19:00 Uhr	Ankunft in Paderborn

49,00 Euro (inkl. Busfahrt, Eintritt)

Anmeldung bis zum 17.01.2023

Ausflugsfahrt im März

Bielefeld/Dr. Oetker Welt
… Freitag, den 22.03.2024

Beim geführten Rundgang haben wir für Sie ein attraktives Programm zusammengestellt, das ca. 2 Stunden 45 Minuten dauert. Während des geführten Rundgangs erwartet Sie eine frisch gerührte Leckerei aus unserem faszinierenden Puddingwunder und zum Abschluss eine weitere eckere Kostprobe in unserem Bistro. Unser Shop steht Ihnen zum Kauf von vielfältigen Artikeln aus dem Dr. Oetker Produkt-Sortiment zur Verfügung. Zum Abschied halten wir eine kleine Überraschung für Sie bereit.

Informationen und Leistungen

12:00 Uhr	Abfahrt am Mehrgenerationenhaus AWO Leo
13:30 Uhr	Führung durch die Auststellung (2h,45 min.)
16:30 Uhr	Rückfahrt ab Bielefeld
ca. 18:00 Uhr	Ankunft in Paderborn

49,00 Euro (inkl. Busfahrt, Eintritt, Führung)

Anmeldung bis zum 22.02.2024

Ausflugsfahrt im April

Köln/WDR
… Samstag, 20.04.2024

Bei der Führung durch unsere Produktionsstudios Radio und Fernsehen haben Sie die Chance, einen Blick in die Herzkammer des WDR in der Kölner Innenstadt zu werfen. Schnuppern Sie Studioluft dort, wo Sendungen wie „Sportschau“, „Hart aber fair“ oder „Hier und Heute“ produziert werden. Unsere Besuchsleiter:innen erklären Ihnen, wie die Studiotechnik funktioniert, wie die Redaktionen arbeiten und welche umfangreichen Vorbereitungen und Arbeitsschritte für die Produktion einer Sendung erforderlich sind. Dabei werfen sie mit Ihnen auch einen Blick in die Fernsehregie und in unser Virtuelles Studio. Im zweiten Teil der Führung spüren Sie im denkmalgeschützten Funkhaus den Flair der 50er-Jahre und erfahren Interessantes und Kurioses zur Geschichte des Westdeutschen Rundfunks. Schauen Sie in unseren großen Sendesaal und erleben Sie, wie in einem unserer Hörspielstudios „Kopfkino“ produziert wird.

Informationen und Leistungen

08:30 Uhr	Abfahrt am Mehrgenerationenhaus AWO Leo
12:00 Uhr	Führung durch den Sender (2h)
16:00 Uhr	Rückfahrt ab Köln
ca.19.00 Uhr	Ankunft in Paderborn

43,00 Euro (inkl. Busfahrt, Eintritt, Führung)

Anmeldung bis zum 20.03.2024

Ausflugsfahrt im April

Landpartie Bad Pyrmont
und Schifffahrt auf dem Schiedersee
… Samstag, den 27.04.2024

Bad Pyrmont ist als niedersächsisches Staatsbad ein traditionsreiches Kurbad mit vielen Kureinrichtungen von hohem nationalen und internationalen Rang. Der Ort beherbergt den großzügigen Kurpark, der mit seinem Palmengarten eine beeindruckende Palmenfreianlage aufweist. Der historische Kurpark, eine Mischung aus streng barockem Alleensystem und englischem Landschaftsgarten, ist das Schmuckstück von Bad Pyrmont. Gleichzeitig ist der Kurpark eine der schönsten Parkanlagen Europas und wurde auch schon als solche ausgezeichnet. In diesem Ambiente wird unsere Landpartie veranstaltet und bietet damit für Jung und Alt eine einmalige Kulisse, die zum Flanieren einlädt. Erkundet den Schiedersee einmal vom Wasser aus! Lernt auf unserer einstündigen Rundfahrt die unterschiedlichsten Seiten unseres wunderschönen Stausees kennen: munteres Treiben im Freizeitzentrum am Südufer, Wälder, die bis ans Ufer reichen, ein Sumpfgebiet mit einer großen Vielfalt von Wasservögeln.

Informationen und Leistungen

08:30 Uhr	Abfahrt am Mehrgenerationenhaus AWO Leo
11:00-14:30 Uhr	Landpartie Bad Pyrmont
15:00-16:00 Uhr	Schifffahrt auf dem Schiedersee
16:30 Uhr	Rückfahrt ab Schieder
ca.19.00 Uhr	Ankunft in Paderborn

74,00 Euro (inkl. Busfahrt, Eintritt, Landpartie, Schifffahrt mit Kaffee und Kuchen)

Anmeldung bis zum 27.03.2024

Ausflugsfahrt im Mai

Essen/Villa Hügel
zur Rhododendronblüte
… Dienstag, den 07.05.2024

Die Villa Hügel in Essen war von 1873 bis 1945 das Wohnhaus der Unternehmerfamilie Krupp. Mit ihren 269 Räumen inmitten eines 28 Hektar großen Parks über dem Baldeneysee gelegen, ist sie weit mehr als der Wohnsitz einer bekannten Unternehmerfamilie - sie ist ein Symbol des Zeitalters der Industrialisierung Deutschlands. Ein Symbol, das Sie sehen, begehen und erleben können, denn die Villa Hügel und der Park mit seinen zahlreichen Wegen und Skulpturen sind der Öffentlichkeit zugänglich. Eine Dauerausstellung im sogenannten „Kleinen Haus“ informiert Sie über die Geschichte der Familie und des Unternehmens Krupp. Dort ist auch das Historische Archiv Krupp ansässig, mit seinen reichhaltigen Beständen Anlaufpunkt für Forscher aus dem In- und Ausland. Außerdem können Sie im Park den riesigen Altbestand an Rhododendron Pflanzen genießen.

Informationen und Leistungen

09:00 Uhr	Abfahrt am Mehrgenerationenhaus AWO Leo
12:00 Uhr	Führung Großes Haus & Historische Ausstellung (90 Min.)
16:00 Uhr	Rückfahrt ab Essen
ca. 19:00 Uhr	Ankunft in Paderborn

59,00 Euro (inkl. Busfahrt, Eintritt, Führung)

Anmeldung bis zum 07.04.2024

Ausflugsfahrt im Mai

Gartenreise/Ost-Westfalen
… Samstag, den 25.05.2024

In Löhne besuchen Sie den Garten von Oliver Kipp, Journalist der ehemaligen Gartenzeitschrift „Garten Eden“. Zusammen mit seine Lebensgefährten Karsten Brakemeier öffnen sie ihren Garten nur für ausgewählte Besucher. Beide sind Pflanzensammler von Gehölzen und Stauden. Inspiriert von englischen Gärten legten sie einen formalen Garten mit verschiedenen Gartenräumen an. Auf knapp einem Hektar entstand hier vor 20 Jahren ein Gartenparadies. Weiter in Herford besuchen Sie den 6.000 qm großen Garten von Claudia Plake. Sie ist Vorsitzende der Gesellschaft der Staudenfreunde OWL. Stauden, Allium, eine große Teichanlage und ein weißer Garten werden sie begeistern. Bei Kaffee und Kuchen werden sie den Garten in vollen Zügen genießen. Dann im Kalletal bei Ingrid Stock sehen sie einen vielseitigen Landhausgarten von 6.000 qm in Hanglage mit Bruchsteinmauern, einem Schattengarten mit unzähligen Funkien und einen Obst- und Waldgarten.

Informationen und Leistungen

08:15 Uhr	Abfahrt ab Elsener Str. (Frau Bergschneider)
08:30 Uhr	Abfahrt am Mehrgenerationenhaus AWO Leo
10:00 Uhr	Garten Oliver Kipp, Löhne
12:00 Uhr	Garten Claudia Plake, Herford (mit Kaffee & Kuchen)
15:00 Uhr	Garten Ingrid Stock, Kalletal
ca.18.00 Uhr	Rückkehr nach Paderborn

75,00 Euro (inkl. Busfahrt, Eintritt, Kaffee & Kuchen)

<u>Anmeldung bis zum 25.04.2024</u>

Ausflugsfahrt im Juni

Schifffahrt auf dem Mississippi-Dampfer „River Lady“ Wesel … Donnerstag, den 27.06.2024

Die River Lady ist ein besonderes Fahrgastschiff, das nach original Plänen eines Mississippi-Dampfers umgebaut wurde. Somit ist es einzigartig auf dem Rhein und für unvergessliche Fahrten gebaut. Die Lady ist 38,60 Meter lang, 9,23 Meter breit und an der Schornsteinspitze 10,75 Meter hoch. Unsere Tour starten um 14:30 ab Wesel und dauert 3 Stunden. Genießen Sie diese besondere Tour bei Kaffee und Kuchen und musikalischer Unterhaltung.

Informationen und Leistungen

11:00 Uhr	Abfahrt am Mehrgenerationenhaus AWO Leo
14:00 Uhr	Ankunft in Wesel
14:30 - 17:30 Uhr	Schifffahrt mit Kaffee & Kuchen auf der „River Lady“
17:45 Uhr	Rückfahrt ab Wesel
ca.21:00 Uhr	Ankunft in Paderborn

79,00 Euro
(inkl. Busfahrt, Schifffahrt, Kaffee & Kuchen)

<u>Anmeldung bis zum 26.05.2024</u>

Ausflugsfahrt im Juli

Gartenreise & Stadtführung in Groningen
… Samstag, den 27.07.2024

Zuerst besuchen Sie das 6.000 qm große private Gartenparadies der Familie von Delden unweit von Groningen am Oldambtmeer. Vor dem Wohngebäude befindet sich ein roter Garten und hinter dem Haus ein schmaler, langer Garten der von einer 3 km langen Buchenhecke umgeben ist. Der Garten ist in 10 Bereiche unterteilt: farbenfrohe Staudenrabatte, Naturteich, Kunst im Garten, Heckengarten, Hostagarten (600 Arten und Sorten), Raritätengarten mit schattenverträglichen Besonderheiten, Mäandergarten mit Farnen (100 Arten und Sorten) und Primeln, Aussichtsplattform mit Blick über das Meer und zwei neuen Gärten am Deich. Im Frühjahr blühen hier über 200 Schneeglöckchen-Sorten und viele tausend Zwiebel- und Knollengewächse. Im Juli Gräser und Stauden. Nach einem üppigen Lunch geht es 50 km weiter zum Stadttheater von Groningen, wo die Gästeführerin Zwanet van Dieken mit ihnen eine 2,5 stündige Stadtbesichtigung unternehmen wird. Groningen ist die perfekte Symbiose aus dynamischen City Feeling und Natur Pur. Jeder Ort in Groningen hat eine Geschichte. Man spürt die Energie, wenn man vom Dach des 45 m hohen Forums über die Stadt blickt und durch die uralten Straßen und Gassen spaziert. Hier liegen Oasen der Ruhe neben lebhaften Studententreffs und quirligen Marktplätzen.

Informationen und Leistungen

06:45 Uhr	Abfahrt ab Elsener Str. (Frau Bergschneider)
07:00 Uhr	Abfahrt am Mehrgenerationenhaus AWO Leo
13:00 Uhr	Abfahrt nach Groningen
14:00 Uhr	Stadtführung Groningen
16:30 Uhr	Abfahrt ab Groningen
ca.18.00 Uhr	Ankunft in Paderborn

73,00 Euro (inkl. Busfahrt, Eintritt, Lunch, Stadtführung)

Anmeldung bis zum 27.06.2024

Ausflugsfahrt im August

Gartenreise nach Fulda
Klostergärten und MEHR !
… Samstag, den 03.08.2024

Fulda, die Stadt der Klostergärten liegt nur 180 km von Paderborn entfernt. Zunächst genießen Sie ein üppiges Frühstück im FLORA Klostercafé mit einer tollen Aussicht auf Fulda. Hinter hohen Mauern verborgen liegt der Klostergarten (wird heute ehrenamtlich gepflegt) aus der Zeit des Barock. Der Sonnengarten der LGS Fulda als Bauerngarten angelegt ist das nächste Ziel bevor wir die gärtnerischen Sehenswürdigkeiten im Zentrum von Fulda besuchen – den Dahlien-, Museums- und Schlossgarten. Die Führung in der Klosterabtei Fulda ist das Highlight der Reise. Biologischer Gartenbau im 2.000 qm großen Klostergarten, denn hier wird seit 50 Jahren naturgemäß gegärtnert. Die Erfahrungen der Schwestern werden heute von Gartenfreunden aus aller Welt geschätzt. Im Dom befindet sich die sehenswerte Ruhestätte des Hl. Bonifatius.

Informationen und Leistungen

06:45 Uhr	Abfahrt ab Elsener Str. (Frau Bergschneider)
07:00 Uhr	Abfahrt am Mehrgenerationenhaus AWO Leo
10:30 Uhr	Fulda Franziskanerkloster und Sonnengarten
13:00 Uhr	Besichtigung Dahliengarten
14:00 Uhr	Klostergarten Abtei Fulda
16:30 Uhr	Rückfahrt nach Paderborn

66,00 Euro (inkl. Busfahrt, Eintritte, Führungen)

Anmeldung bis zum 03.07.2024

Ausflugsfahrt im August

Gartenreise in die Niederlande
… Samstag, den 17.08.2024

Die Provinz Limburg nähe Venlo ist für ihre Rosen und Staudengärten weit über die Grenze bekannt. Bestaunen Sie den 5.000 qm großen Brookergarden mit zwei Teichlandschaften und einem überdimensionalen viktorianischem Glashaus. In Lottum sehen einen sehr phantasievoll, abwechslungsreich gestalteten ca. 4.000 qm großen Garten von Nel und Theeje Verheggen mit tollen Pflanzkombinationen in verschiedenen Gartenräume wie Rosengarten, Englischer Garten, Schattengarten und Dahliengarten. Der Hidden Garden (De Verborgene Garten) ist ein alter Garten von etwa 4.500 qm mit einer reichen Geschichte. Der erste Baum wurde 1963 gepflanzt und seitdem hat sich der Garten zu einem Stück verstecktem Paradies für jeden Gartenliebhaber entwickelt. Der Garten wurde von Toon und Nell Gerits-Kuipers angelegt. Er wurde mehrfach umgestaltet und es entstand ein Garten mit einer Seele. Als Hommage an Nell, um sicherzustellen, dass dieses Gartenerbe nicht verloren geht, ist der Garten ab 2023 von den neuen Besitzern wieder für die Öffentlichkeit zugänglich. Der Garten verfügt über viele besondere Bäume sowie Pflanzen und zeigt verschiedenen Gartenstile. Es gibt einen Staudengarten, einen Schattengarten, einen parkähnlichen Garten und diverse Teiche.

Informationen und Leistungen

06:45 Uhr	Abfahrt ab Elsener Str. (Frau Bergschneider)
07:00 Uhr	Abfahrt am Mehrgenerationenhaus AWO Leo
10:00 Uhr	Brookergarden mit Kaffee & Kuchen
12:00 Uhr	Tuin Verheggen mit Kaffee & Kuchen
15:00 Uhr	Hidden Garden
16:30 Uhr	Rückfahrt nach Paderborn

73,00 Euro (inkl. Busfahrt, Eintritt, Kaffee & Kuchen, belegte Brötchen)

Anmeldung bis zum 17.07.2024

3-Tagefahrt im September

3-Tages-Fahrt nach Potsdam
Gärten, Geschichte und Kultur
… 13.09. - 15.09.2024

Das sind die Ziele der Garten und Kulturreise Potsdam
Max Liebermann schuf auf einem Wassergrundstück am Wannsee ein Idyll und Rückzugsort für die ganze Familie. Mit Bedacht und der Hilfe des Gartenreformers Alfred Lichtwark gestaltete er für sich selbst und für seine Kunst einen Inspirationsraum. Zwischen 1910 und 1934 entstanden in diesem Garten über 200 Ölgemälde und etliche Arbeiten auf Papier, die den Garten in voller Pracht darstellen. Hier mischen sich Nutz- und Gemüsegarten mit Blumenbeeten und Rabatten. Durch die Wahl der Komplementärfarben wird deutlich, dass es sich um einen Garten eines Künstlers handelt, der auch auf Farben bedacht war. In Potsdam Bornim lebte und arbeitete der Staudenzüchter und Gartenphilosoph Karl Foerster (1874 - 1970). Im Jahr 1912 begann er im Garten seines Hauses mit der Anlage einer Schau- und Versuchsfläche für Stauden. Die Gartenanlage wurde mehrmals umgestaltet. Seit 1981 steht sie als „Karl-Foerster-Gedenkstätte“ unter Denkmalschutz. Zur Bundesgartenschau 2001 wurde sie als Gartendenkmal rekonstruiert. In der benachbarten Gärtnerei können die original Foerster-Stauden erworben werden. Der Karl Foerster Garten ist der meist besuchte deutsche Garten. Sanssouci – das ist nicht nur das Schloss des Alten Fritz, sein geliebtes Refugium mit weitem Blick über Potsdam. Sanssouci ist vor allem der Park mit der einzigartigen Terrassenanlage und der prächtigen Fontäne im Zentrum. Hier vereinen sich seit über 250 Jahren höchste Gartenkunst mit den Werken der fähigsten Architekten und Bildhauern ihrer Zeit. Friedrich der Große plante höchstpersönlich 1743 sein Schloss mit der dem Weinanbau und Feigenbäumen gewidmeten Terrassenanlage und ließ sich hier seine Grabstätte anlegen. Später ließ König Friedrich Wilhelm IV. den Garten zwischen dem privaten Schloss Sanssouci und dem mächtigen Neuen Palais nochmals erheblich erweitern. Heute können die Besucher durch die wechselnden Stile exquisiter Gartenkunst wandeln. In formvollendeten Gartenpartien, Architekturen, Wasserspielen oder in den über 1.000 Skulpturen lassen sich Ästhetik und Philosophie der einstigen Bewohner dieser Schlossanlagen entdecken. Das im Englischen Landhausstil errichtete Schloss Cecilienhof (1913 – 1917) ist der letzte Schlossbau der Hohenzoller. Kaiser Wilhelm II. ließ die Residenz für seinen ältesten Sohn, Kronprinz Wilhelm, errichten. Bis 1945 war es Wohnsitz des letzten

deutschen Kronprinzenpaares Wilhelm und Cecilie von Preußen. Um über das wahre Ausmaß des Gebäudes mit 176 Zimmern hinwegzutäuschen, gruppierte der Architekt die einzelnen Baukörper geschickt um mehrere Innenhöfe. In den Innenhöfen findet man barocke Gärten. Hier fand die Potsdamer Konferenz der Siegermächte 1945 statt.

Informationen und Leistungen

06:45 Uhr	Abfahrt ab Elsener Str. (Frau Bergschneider)
07:00 Uhr	Abfahrt am Mehrgenerationenhaus AWO Leo
Freitag	Max Liebermann Villa, Karl Förster Garten
Samstag	Schloss Sanssouci, (Schloss und Garten)
Sonntag	Schloss Cecilienhof
ca. 13:00 Uhr	Rückfahrt nach Paderborn

372,00 Euro p. Pers. im DZ, EZ-Zuschlag 190,00 Euro (inkl. Busfahrt, Eintritte, Führungen, Übernachtung mit Frühstück)

Übernachten werden wir im komfortablen NH-Hotel Potsdam **** im Holländischen Viertel zentral in Potsdam gelegen. Die Übernachtungen sind inklusive Frühstück.

Anmeldung bis zum 13.08.2024

Ausflugsfahrt im September

Detmold/Strate Brauerei
… Samstag, den 21.09.2024

Unsere Besichtigung beginnt mit einer persönlichen Begrüßung und einem Glas Royal. Nach einer 1-stündigen Betriebsführung erfolgt eine ausgiebige Bierverkostung. Anschließend erfolgt der gemütliche Ausklang im Hopfenblütenteehaus. Uns erwartet eine frische Haxe vom Landschwein mit hausgemachtem Krautsalat, Biersenf und Treberbrot aus dem hauseigenem Steinofen. Nach der Besichtigung haben Sie noch freie Zeit um einmal durch die wunderschöne Stadt Detmold zu schlendern.

Informationen und Leistungen

09:30 Uhr	Abfahrt am Mehrgenerationenhaus AWO Leo
10:30 Uhr	Führung durch die Brauerei mit Verköstigung (ca. 3h)
16:00 Uhr	Rückfahrt ab Detmold
ca.17:00 Uhr	Ankunft in Paderborn

59,00 Euro
(inkl. Busfahrt, Eintritt, Führung, Verköstigung)

<u>Anmeldung bis zum 21.08.2024</u>

Ausflugsfahrt im Oktober

Roermond Outlet-Center
… Mittwoch, den 02.10.2024

Das Designer-Outlet-Roermond ist das größte Factory-Outlet-Center in Nordeuropa. Auf einer Fläche von 46.700 qm werden in ca. 200 Ladengeschäften Waren aus Vorjahres- und Musterkollektionen, sowie Überschussbeständen angeboten. Hier finden Sie Markenkleidung von Gucci, Prada, Armani, Lagerfeld, Nike u.v.m

Informationen und Leistungen

08:00 Uhr	Abfahrt am Mehrgenerationenhaus AWO Leo
11:30 Uhr	Freier Aufenthalt im Outlet-Center
17:45 Uhr	Rückfahrt ab Roermond
ca.20:00 Uhr	Ankunft in Paderborn

49,00 Euro
(inkl. Busfahrt)

<u>Anmeldung bis zum 26.05.2024</u>

Schenken Sie Bildung!

Bei uns erhalten Sie Ausflugs- und Kursgutscheine zum Verschenken.

Schulen Sie das Gedächtnis: Neue Lerninhalte und Situationen beugen Demenz vor und halten das Gehirn im Training.
Wir bieten Ihnen verschiedene PC Kurse, Sprachkurse und Entspannungskurse. Bitte informieren Sie sich bei uns, gerne beraten wir Sie.

Unser Café-Bistro erwartet Sie werktags ab 10:00 bis 17:30 Uhr:

- wechselnder **Mittagstisch** Di. - Fr. von **12:00 - 14:00 Uhr**
- täglich **hausgemachte Torten und Kuchen** zum Kaffeetrinken im AWO Leo
- Alle Speisen sind auch außer Haus erhältlich
- **Ausrichtung** von privaten oder beruflichen **Feiern**
- **Frühstück** für Gruppen nach vorheriger Absprache
- **Anmietung von Räumen** für Seminare, Veranstaltungen und Gruppen

Unser aktuelles Kursprogramm erhalten Sie in der Printvariante im Haus oder auf unserer Homepage als PDF www.awo-paderborn.de/awo-leo-mgh

Sie möchten sich in Ihrer Freizeit gerne ca. 2 Stunden pro Woche ehrenamtlich engagieren und etwas Sinnvolles für die Integration von Menschen mit Flucht-erfahrung tun?

Sie sind interessiert an anderen Kulturen?

Sie haben Interesse daran, in einer individuell gestalteten Sprachpatenschaft **Ihren** Sprachpartner dabei zu unter-stützen, Deutsch zu sprechen und zu lernen?

Gerne informieren wir Sie umfassend und unverbind-lich über unser Projekt!

Sprachpaten für die Begleitung von Menschen mit Fluchterfahrung gesucht!

Kontakt:
Mehrgenerationenhaus
AWO Leo
Frau Meral Kayatürk
Leostraße 45
33098 Paderborn
0 52 51 – 29 066 15
leo@awo-paderborn.de

Charity Shop.

Uhlenstraße 2, 33098 Paderborn, Tel. 05251-29066-15,
Öffnungszeiten: Di. bis Fr. 13:30 - 18:30 Uhr & Sa. 11:00 - 16:00 Uhr

Entstehung

Entstanden ist die Idee zur Gründung des AWO Charity-Shops aufgrund des großen Erfolgs der vergangenen Charity-Märkte im Adam und Eva Haus. Gemeinsam mit den Paderborner Bürgerinnen und Bürger und Ihren wertvollen Spenden, soll hier auf nachhaltigem Weg hochwertigen und gut erhaltenen Kleidungsstücken und Utensilien aus zweiter Hand ein neues Leben eingehaucht werden.

Erlös

Die Erlöse des AWO Charity-Shops fließen in die sozialen Projekte des Mehrgenerationenhauses AWO Leo. Das Mehrgenerationenhaus ist ein offener Begegnungsort in der Paderborner Südstadt für alle Generationen, Geflüchtete und Menschen in sozialen Notlagen.

Spenden und Haushaltsauflösungen

Sollten Sie schöne, alte Designer-Sachen, hochwertige Kleidungsstücke, gut erhaltenes antikes Kleinstmobiliar oder Accessoires zu Hause haben, die keiner mehr haben möchte aber zu schade sind, um sie zu entsorgen, freuen wir uns sehr über diese Sachspenden für unseren AWO Charity-Shop.
Wir kommen auch gerne zu Ihne nach Hause und schauen gemeinsam mit Ihnen welche Artikel in unseren Shop passen.
Weitere Informationen finden Sie unter www.awo-paderborn.de

AWO
CHARITY SHOP
& BERATUNG

Datenschutzerklärung

Der AWO Kreisverband Paderborn e.V. als Betreiberin dieser Publikation nimmt den Schutz Ihrer persönlichen Daten sehr ernst. Wir behandeln Ihre personenbezogenen Daten vertraulich und entsprechend der gesetzlichen Datenschutzvorschriften sowie dieser Datenschutzerklärung.

Die Nutzung unserer Webseite ist in der Regel ohne Angabe personenbezogener Daten möglich. Soweit auf unseren Seiten personenbezogene Daten (beispielsweise Name oder E-Mail-Adresse) erhoben werden, erfolgt dies stets auf freiwilliger Basis. Die Daten werden ohne Ihre ausdrückliche Zustimmung nicht an Dritte weitergegeben.

Wir weisen darauf hin, dass die Datenübertragung im Internet (z.B. bei der Kommunikation per E-Mail) Sicherheitslücken aufweisen kann. Ein lückenloser Schutz der Daten vor dem Zugriff durch Dritte ist nicht möglich.

Auskunft, Löschung, Sperrung

Sie haben jederzeit das Recht auf unentgeltliche Auskunft über Ihre gespeicherten personenbezogenen Daten, deren Herkunft und Empfänger und den Zweck der Datenverarbeitung sowie ein Recht auf Berichtigung, Sperrung oder Löschung dieser Daten. Hierzu sowie zu weiteren Fragen zum Thema personenbezogene Daten können Sie sich jederzeit unter der im Impressum angegebenen Adresse an uns wenden.

Widerspruch Werbe-Mails

Der Nutzung von im Rahmen der Impressumspflicht veröffentlichten Kontaktdaten zur Übersendung von nicht ausdrücklich angeforderter Werbung und Informationsmaterialien wird hiermit widersprochen. Die Betreiberin der Seiten behält sich ausdrücklich rechtliche Schritte im Falle der unverlangten Zusendung von Werbeinformationen, etwa durch Spam-E-Mails, vor.

Datenschutzbeauftragter:

Gemäß Art. 37 EU-DSGVO veröffentlichen wir die Kontaktdaten unseres Datenschutzbeauftragten: Astrid Luthmann
AWO Kreisverband Paderborn e.V. Leostr. 45, 33098 Paderborn,
Tel.: 05251-29066-14, E-Mail: a.luthmann@awo-paderborn.de
Homepage: www.awo-paderborn.de

Vorschau Tagesfahrten Winter 2024

Diese Programmvorschau ist nicht verbindlich.
Änderungen sind jederzeit möglich.

Weihnachtsmärkte

Köln, Düsseldorf, Münster, Bückeburg

GOP Bad Oeynhausen

Ein Ausschnitt unsere Regelangebote

Wir hoffen, Ihnen diese Angebote bald wieder anbieten zu können. Entdecken Sie auch unsere regelmäßigen Angebote und verbringen Sie eine schöne Zeit in geselliger Runde bei Gesprächen, Bewegung, Musik und Spiel:

Montag *Spielenachmittag* 15:00-17:00 Uhr

Dienstag *Literaturcafé* – jeden letzten Dienstag im Monat, ab 15:00 Uhr

Seniorentanzen 15:00 bis 16:30 Uhr

Mittwoch *Krabbelgruppe mit Elterncafé* 9:30 bis 11:00 Uhr

Gehirnjogging 14:30 bis 16:00 Uhr

Elterncafé 15:00 bis 17:00 Uhr

Donnerstag *Reise Talk* - Alles rund um das Thema „Reisen“, ein lustiger Austausch von Informationen in netter Runde. Kommen Sie einfach vorbei und erzählen von Ihren Erfahrungen und hören Sie, was andere erlebt haben.
Ab März jeden ersten Donnerstag im Monat 17:00 Uhr.

AWO Stammtisch mit Quiz - Gute Unterhaltung garantieret beim monatlichen Awo Stammtisch mit Quiz. Sichern Sie sich den Hauptpreis!
Ab März jeden ersten Donnerstag im Monat 18:00 Uhr.

Unser Haus wird gefördert durch:

Bundesministerium für Familie, Senioren, Frauen und Jugend

Stiftung Wohlfahrtspflege NRW

und ist eine Einrichtung der Arbeiterwohlfahrt, Kreisverband Paderborn e.V.